

令和元年度県新人大会 (中心会期種目)

1	体操	10	バドミントン	19	空手道
2	相撲	11	柔道	20	レスリング
3	ソフトテニス	12	剣道	21	なぎなた
4	卓球	13	弓道	22	ヨット
5	水泳	14	自転車	24	アーチェリー
6	登山	15	フエンシング	25	ゴルフ
7	ハンドボール	16	ボクシング	26	ライフル
8	ソフトボール	17	テニス		
9	新体操	18	ウエイト		

No. () 種目名 体 操

1) 日・時 10月26日(土)・集合時間8:30・競技開始時間11:15・競技終了時間16:00

2) 会 場 山梨県緑が丘スポーツ公園体育館 ☎0552-53-1906

3) 参加校

(男子) 4 校

(女子) 5 校

日川

甲斐清和

日大明誠

甲府西

上野原

甲府城西

甲府西

上野原

甲府昭和

種目名 相 撲

○全国・関東

大会県予選

1) 日時 11月 2日・集合時間 8:30 ・競技開始時間 9:30 ・競技終了時間 13:00
月 日・集合時間 : ・競技開始時間 : ・競技終了時間 :
月 日・集合時間 : ・競技開始時間 : ・競技終了時間 :
月 日・集合時間 : ・競技開始時間 : ・競技終了時間 :

2) 会場 小瀬武道館内相撲場 TEL 090-5789-0285(重森)

・団体戦 (1校)

興讓館

・個人戦 (9名) リーグ方式

無差別級

80kg以上100kg未満

80kg未満

・団体 1位 全国大会

・個人 1位~3位 全国大会

体重別 各1位 全国大会

令和元年度 新人大会 ソフトテニス (男)

男子

1 甲府商業

2 吉田

3 日川

4 塩山

5 日大明誠

6 甲府第一

7 甲府工業

8 駿台甲府

9 市川

10 富士北稜

11 身延

12 富士河口湖

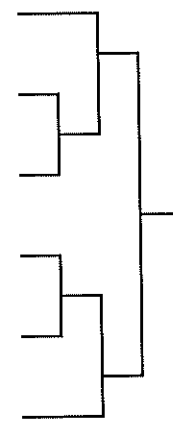
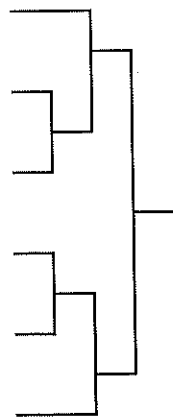

甲府南 13

上野原 14

甲府東 15

甲府西 16

葦崎 17

増穂商業 18

都留興讓館 19

葦崎工業 20

山梨 21

都留 22

甲府昭和 23

笛吹 24

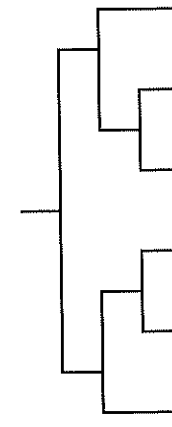
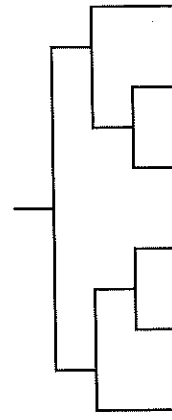

令和元年度 新人大会 ソフトテニス (女)

女子

- 1 甲府商業
- 2 増穂商業
- 3 甲府第一
- 4 日川
- 5 富士北稜
- 6 甲府昭和
- 7 甲府南
- 8 甲府城西
- 9 都留
- 10 北杜
- 11 吉田

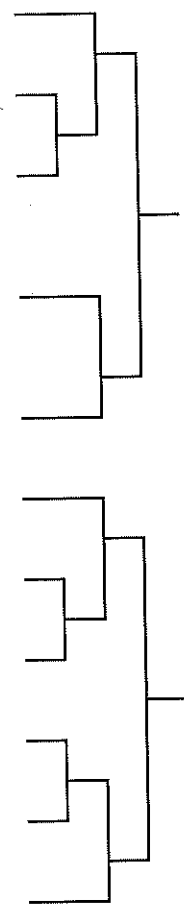

- 12 甲斐清和
- 13 荻山崎
- 14 甲府西
- 15 上野原
- 16 駿台甲府
- 17 笛吹
- 18 甲府東
- 19 山梨
- 20 市川
- 21 都留興隆館
- 22 富士河口湖

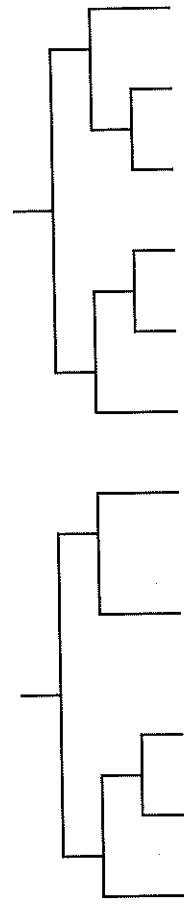

卓球男子

1	航空		明誠	15
2	甲商		甲西	16
3	興讓館		甲南	17
4	河口湖		山梨	18
5	葦工		塩山	19
6	東海		駿台	20
7	農林		昭和	21
8	山学		日川	22
9	笛吹		巨摩	23
10	甲東		葦崎	24
11	清和		都留	25
12	吉田		甲一	26
13	甲陵		北杜	27
14	北稜		甲工	28

卓球女子

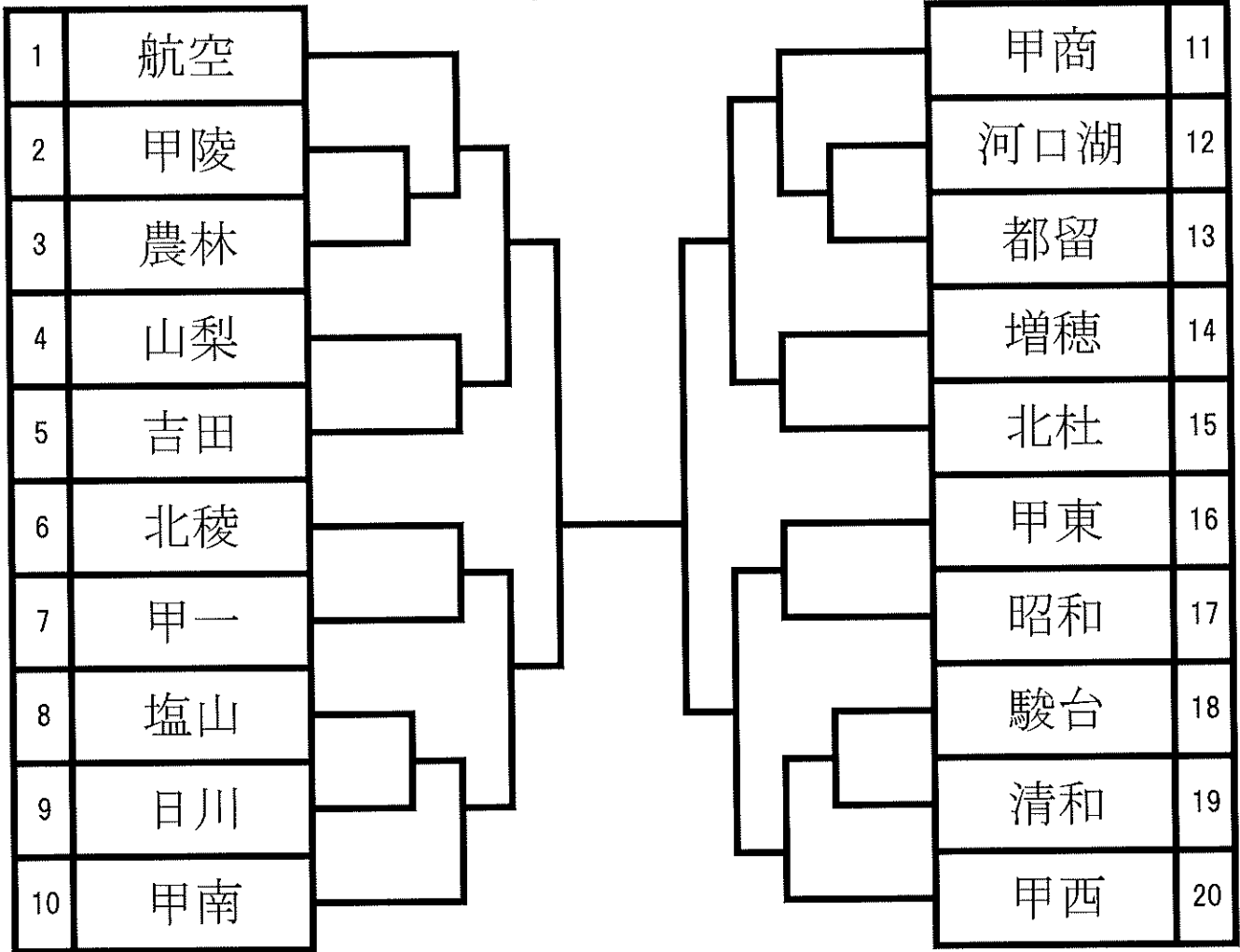

令和元年度 山梨県高等学校新人大会 ハンドボール競技

山梨県高等学校体育連盟 主催

1. 日 時 令和元年 10月13日(日)、14日(月)、20日(日)

2. 場 所 甲州市塩山体育館

3. 競技上の注意

- ①令和元年度日本ハンドボール協会競技規則に準じて行う
- ②競技時間
 - すべて 25分-10分-25分 で実施
 - 同点の場合は、決勝戦・3位決定戦のみ第2延長まで実施し7mTC
 - それ以外は、第1延長まで実施し、7mTC
- ※ 7mTCは、決勝戦のみ5人で行い、それ以外は3人で行う。
- ③松ヤニ・松ヤニスプレー禁止。両面テープのみ可
- ④大会試合球 男子：ミカサ、女子：モルテン
- 4. 組み合わせ

【男子】(15チーム)

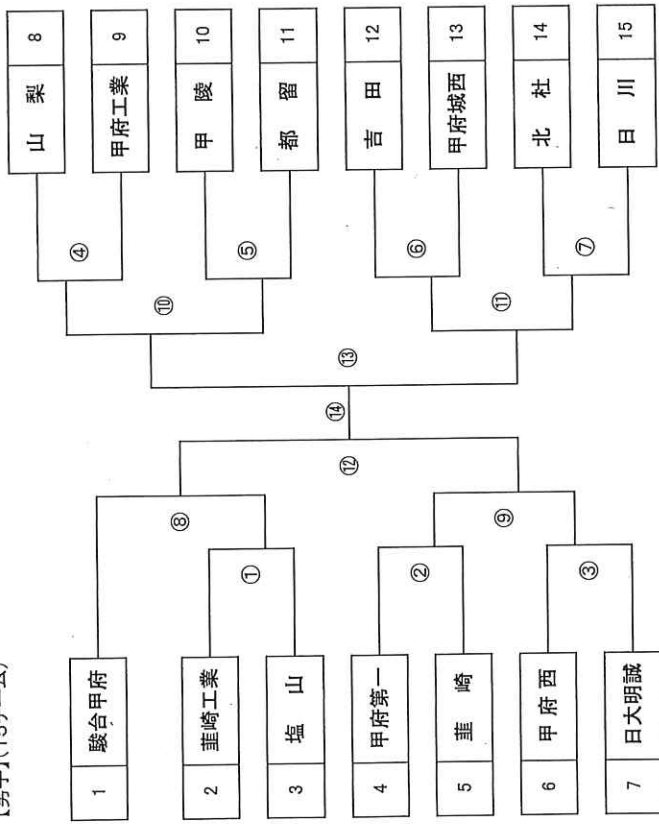

3位決定戦

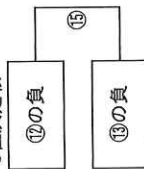

5位・6位決定戦

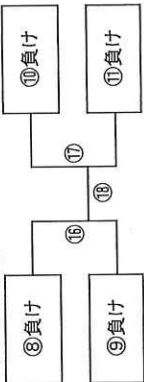

【女子】(9チーム)

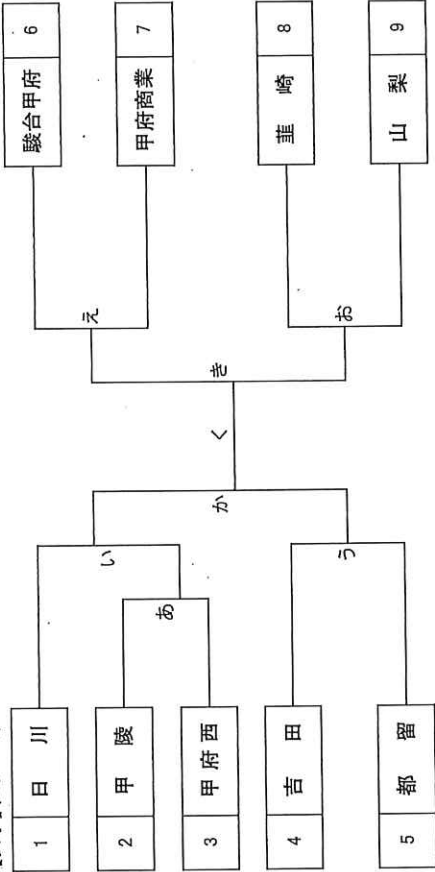

3位決定戦

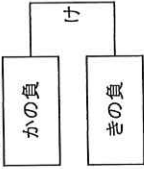

5位・6位決定戦

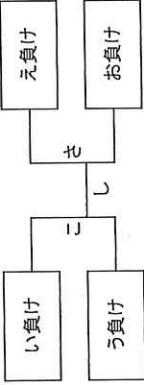

5. タイムテーブル

10月13日(日)	
塩山体育館	
9:00	顧問会議
9:15	開会式
	Aコート Bコート
9:30	① あ
10:50	② ③
12:10	④ ⑤
13:30	⑥ ⑦

10月14日(月)	
塩山体育館	
8:30	顧問会議
	Aコート Bコート
9:00	い う
10:20	え お
11:40	⑧ ⑨
13:00	⑩ ⑪
14:20	こ さ
15:40	⑫ ⑬

10月20日(日)	
塩山体育館	
9:00	顧問会議
	Aコート Bコート
9:30	か き
10:50	⑭ ⑮
12:10	し け
13:30	く け
14:50	⑯ ⑰
表彰式	

6. その他

- ① メンバー表(書式2)のデータを10月9日(水)午前中までに日川高校(平塚)、吉田高校(田村)まで送ってください。
- ② 選手・応援の生徒すべて体育館履きを使用する(スリッパの使用は禁止)。
- ③ コミの持ち帰りにご協力をお願いします。
- ④ 会場設置のチームは、会場準備がありますので、必ず8:00に来て下さい。

No. () 種目 ソフトボール 新人大大会 (兼) 全国選抜大会県予選

部 長 鈴木 克志 (身延)
 委員 長 小澤 一仁 (昭和)
 副委員 長 小松 大記 (塩山)
 総務 小松 弥生 (甲南)
 記録・広報 土屋 一仁 (小松)
 大会運営 梶野 真美 (甲斐青和)
 審判 長 山梨県ソフトボール協会審判長
 審判 員 山梨県ソフトボール協会審判員
 責任 者 小澤 一仁

功刀 浩 (東海)

学校 055-275-6177 携帯090-4068-2177

競技日程・会場	10月26日 (土) 女子1日目	釜無川スポーツ公園 A・B
	男子1日目	釜無工業グラウンド C
	10月27日 (日) 女子2日目	釜無川スポーツ公園 D・E
	男子予備日	釜無工業グラウンド
	11月 2日 (土) 女子3日目	釜無川スポーツ公園
	3日 (日) 女子予備日	釜無川スポーツ公園

競技開始予定時間 ①9:00～ ②10:50～ ③12:40～

競技規則

- 本大会は男女とも全国選抜大会および女子は東日本高校女子大会の県予選を兼ねる。
 - 2019年オアフインター・リーグに準ずる。
 - 男女ともにトーナメント戦とする。男子の1回戦は、90分を超えて新しいイニングに入らない。ただし、時間終了時に同点の場合は決着がつくまでタイムレコーカーを行う。
 - 日没の場合はサスペンデッドを適用する。
 - ベンチ定員は監督1名、コーチ2名、引率責任者1名、選手25名、マネージャー1名以内とする。
 - 男子の優勝チームは、全国選抜大会へ、女子の優勝チームは全国選抜大会、2～5位の4チームは東日本高校女子大会への出場とする。
 - 試合球は、男子が内外ゴム製、女子がセケンコー製の3号ゴム球とする。
 - 大会中、不測の事態については、主催・後援・主管団体および各チーム・選手・スタッフはその責任を負わない。
- ### 申し合わせ事項
- 小雨決行、雨天順延、その日の第1・2試合のチームは晴雨にかかわらず8時に集合すること。第3試合以降のチームには電話連絡をする。
 - 監督・コーチはユニフォームおよび帽子を必ず着用すること。
 - 試合開始時刻は、下記の「試合開始予定時刻」より1時間以上早めないことを原則とする。
 - 次の試合のチームの主将は、試合開始予定時刻の30分前または4回終了時に、オーダー用紙5枚1組に必要事項を記入し、バックネット裏審判に提出し、攻守を決める。
 - 試合前のアィンディンギは、大会登録選手が9名以内のチームに限り登録外の生徒2人(3年生でもよい)まで補助員としての参加を認める。
 - 第2試合のチームは第1試合シートノック終了後のグラウンド整備をおこなう。
 - 試合中のフィールドボールは原則として攻撃側が拾いに行き、審判に手渡すこと。
 - 試合終了後、両チームの選手は互れとともに選手で健闘を讃え合う。(必要以上の挨拶はしない)
 - 各試合終了後、両チームとも待機し、次試合のシートノック終了後、グラウンド整備およびラインを

- 入れ、次の試合に備える。
- 応援は場外の指定地域とする。特にバックネット裏および場外内野地域での応援は禁止とする。審判および選手への野次や過激な発言は厳禁とする。また、各チームのゴミはすべて持ち帰る。会場内は整理とする。ビデオ撮影は、指定された応援席でのみとする。
 - 原則として棄権は認めない。やむなく棄権せざるを得ない場合は3日前までに委員長および対戦校に必ず連絡すること。
 - 10月25日(金) (参加全チーム)と11月1日(金) (翌日以降試合があるチーム)の14時より会場設営を行う。各チーム顧問および選手4名以上出席のこと。
 - 大会申し込み用紙は、高体連用を学校理事に提出し、専門部提出用の申込用紙を10月23日(水)までに男子は功刀(東海)、女子は小松(塩山)に郵送又はFAX又はEメールで送ること。
 - 撤去については、勝ち残ったチームで試合後に行う。

組み合わせ

【女子】

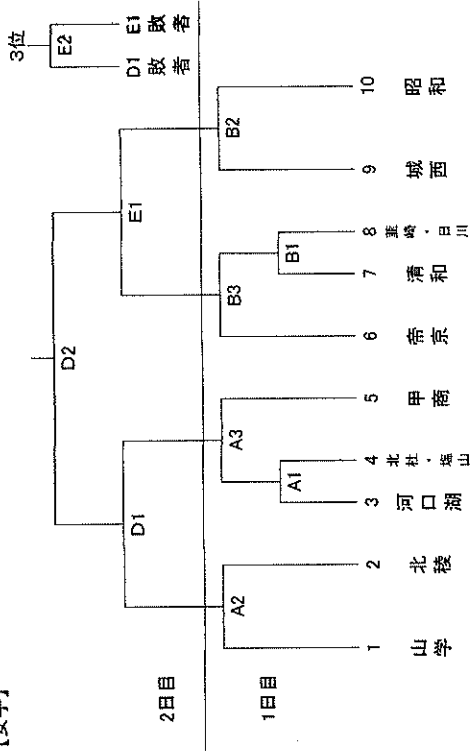

【男子】

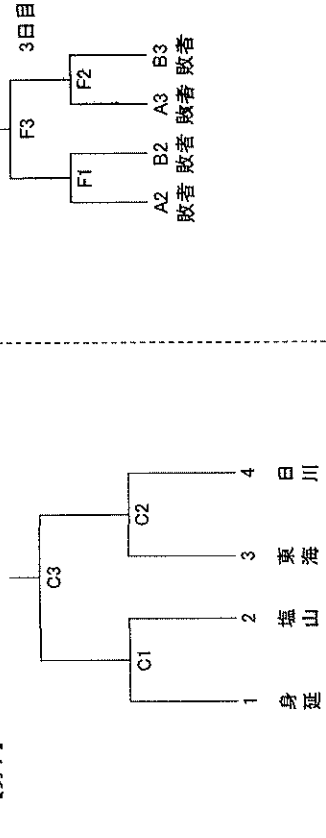

NO. () 種目名 新 体 操

全国 ・ 関東

大会県予選

1) 日時 10月 26日・集合時間 8:30 ・競技開始時間 9:30 ・競技終了時間 13:00
月 日・集合時間 : : :
月 日・集合時間 : : :
月 日・集合時間 : : :

2) 会場 緑が丘スポーツ公園体育館 Tel. 055-253-1906

〈 演技順 〉

【男子】

○団体

1, 参加なし

2, _____

○個人

1, 甲工

2, _____

【女子】

○団体

1, 参加なし

2, _____

3, _____

4, _____

5, _____

○個人

1, 甲西

2, 英和

3, 日川

4, _____

5, _____

No. 10 バドミントン

日 時 11月3日(日) 8:30 集合時間
 11月4日(月) 8:30 集合時間
 11月9日(土) 8:30 集合時間
 11月10日(日) 8:30 集合時間

会場 小瀬スポーツ公園体育館

関東選抜大会(団体)・関東選抜大会(個人)

競技開始時間 9:00
 競技終了時間 17:00

競技開始時間 9:00
 競技終了時間 17:00
 競技開始時間 9:00
 競技終了時間 17:00

県予選

男子組合せ (BT)

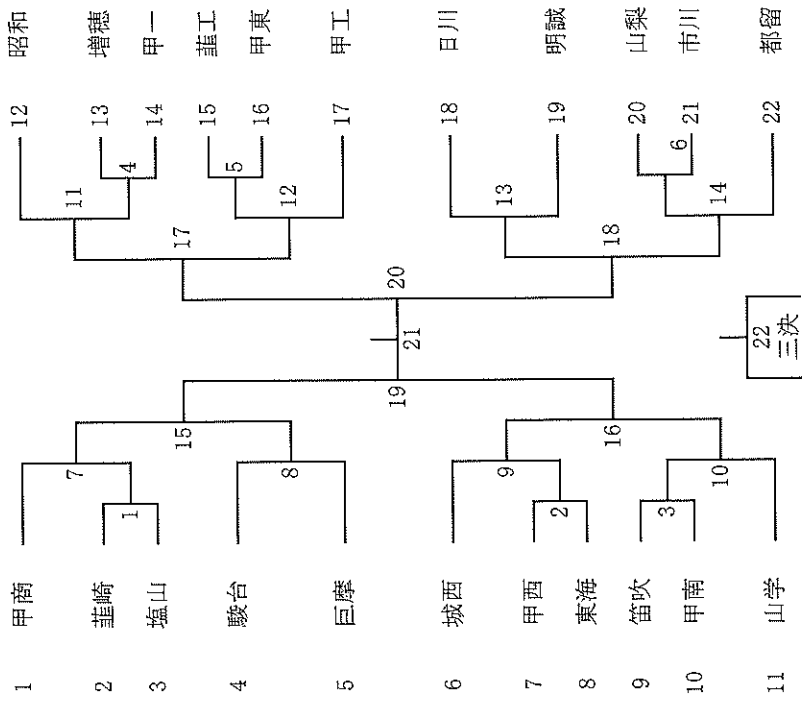

女子組合せ (GT)

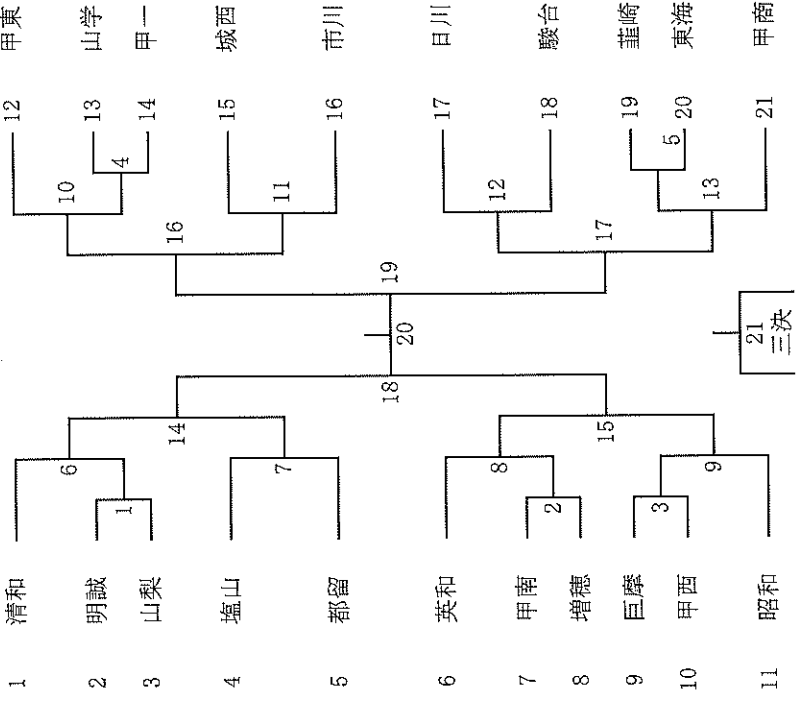

No. (11) 種目名 柔 道

1 日 時 10月26日(土)

開 場 8時 00分

競技開始時間 9時 00分

競技終了時刻 14時 00分

2 会 場 小瀬スポーツ公園武道館第二武道場 Tel 055-241-2361

3 組合せ

男子団体リーグ戦

	東海	日川	甲工	河口湖	北稜	都留	合同
東海							
日川							
甲工							
河口湖							
北稜							
都留							
合同							

※合同は 甲西、甲一、城西、身延

女子団体リーグ戦

	富士学	甲工	河口湖	合同
富士学				
甲工				
河口湖				
合同				

※合同は 甲一、城西、笛吹

NO. () 種目名 弓道

兼 全国選抜大会県予選

1) 日時 10月26日(土) 顧問会議 8:40 競技開始時間 9:40 競技終了時間 16:00
 10月27日(日) 顧問会議 8:40 競技開始時間 9:10 競技終了時間 16:00

2) 会場 小瀬スポーツ公園武道館弓道場 Tel 055-243-3115

3) 立ち順表 今年度は、男子・女子の順。

個人のみの場合、団体戦の後に抽選順に入れる。

男 子					
立順	校 名	立順	校 名	立順	校 名
1	山梨	11	韮崎工業	21	上野原
2	甲陵	12	甲府南	22	富士北稜
3	都留興譲館	13	甲府昭和	23	塩山
4	富士河口湖	14	農林	24	甲府工業
5	北杜	15	市川	25	韮崎
6	甲府第一	16	甲府東	26	
7	巨摩	17	吉田	27	
8	増穂商業	18	日川	28	
9	甲府商業	19	甲府西	29	
10	白根	20	甲府城西	30	

女 子					
立順	校 名	立順	校 名	立順	校 名
1	韮崎工業	11	都留興譲館	21	日川
2	笛吹	12	甲府昭和	22	白根
3	富士河口湖	13	巨摩	23	甲府第一
4	上野原	14	市川	24	甲府南
5	甲府東	15	富士北稜	25	吉田
6	甲府西	16	甲陵	26	
7	山梨	17	農林	27	
8	塩山	18	甲府商業	28	
9	北杜	19	韮崎	29	
10	増穂商業	20	甲府城西	30	

種目名 ボクシング 全国・関東 大会県予選

1) 日時 10月26日(土)・集合8:50・競技開始時間10:00・競技終了時間13:00
日時 10月27日(日)・集合8:50・競技開始時間10:00・競技終了時間13:00

2) 会場 甲府工業高等学校 TEL 055-252-4896

日本ボクシング連盟の規則に準じる。

各階級別トーナメント方式

参加校 甲府工業高等学校 甲府昭和高等学校 日本航空高等学校 駿台甲府高等学校

令和元年度
男子団体

山梨県高等学校新人体育大会テニス大会
(兼全国選抜高校テニス大会山梨県大会)

日程
会場

令和元年10月19日(土)、20日(日)
小瀬スポーツ公園テニス場

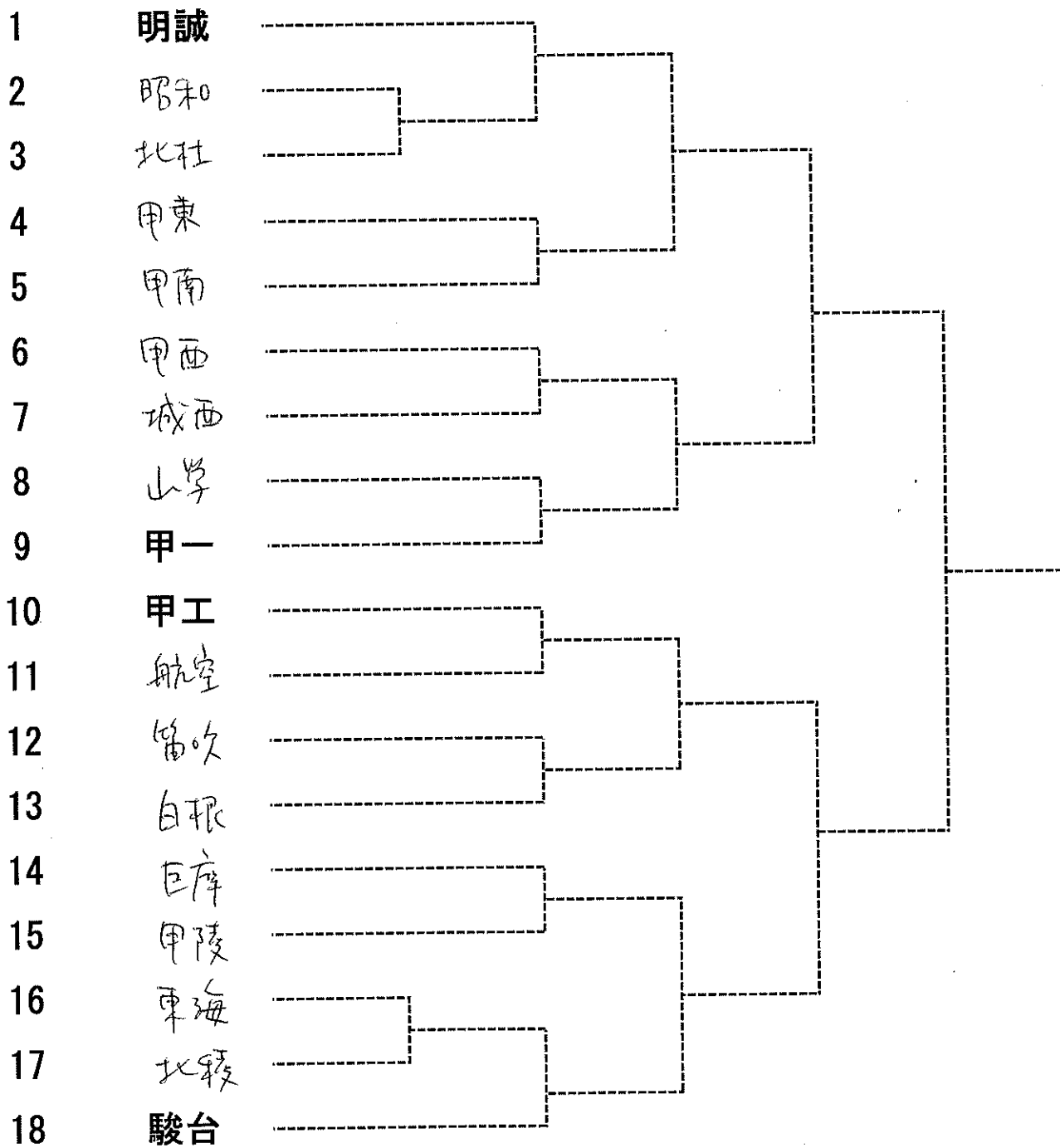

令和元年度
女子団体

山梨県高等学校新人体育大会テニス大会
(兼全国選抜高校テニス大会山梨県大会)

日程
会場

令和元年10月19日(土)、20日(日)
小瀬スポーツ公園テニス場

